TECHE UDINE

MANOSCRITTI

FONDO PRINCIPALE

Manoscritto n. P_MSS_3968_002

Nel Fondo Principale sono confluiti la maggior parte dei lasciti manoscritti pervenuti alla Biblioteca Civica «Vincenzo Joppi» nel corso del tempo: si tratta perciò di un fondo composito nel quale è possibile trovare manoscritti di argomento liturgico, scientifico, giuridico, botanico e altro.

Collocazione:

Biblioteca Civica "Vincenzo Joppi", Udine
https://www.techeudine.it/fondo-principale
https://www.sbhu.it/

ESERCITO MERIDIONALE
d'Italia
INTENDENZA GENERALE
Gabinetto particolare

Napoli 16 ottobre 1860

Caro Nievo

Io ti prego a voler con ogni sollecitudine raccogliere tutti i documenti che spettano all'amministrazione nostra e far che il Serretta prepare un rendiconto esatto e chiaro. Mi preme assai che tu venga quà al più presto e ho molto da trattenermi teco sue cose importanti. Vedi dunque quanto prima puoi di far collocare il Salviati nel posto tuo e tu vientene quà.

Di' a Malacarne che anch'egli venga quà a Napoli e che lo farò applicare quì all'Intendenza. Fa che sia promosso Bussone.

Venendo, porta teco le carte mie, che ti consegnai e il mio orologio.

Non farti a lungo aspettare e, intanto ricevi i saluti del tuo

Affmo amico

Giovanni

2

ESERCITO MERIDIONALE

INTENDENZA GENERALE

Gabinetto particolare

mss fp
B.C.U. 3968/2

ESERCITO MERIDIONALE
d'Italia
INTENDENZA GENERALE
Gabinetto particolare

Napoli 16 ottobre 1860

Caro Nievo

Io ti prego a voler con ogni sollecitudine raccogliere tutti i documenti che spettano all'amministrazione nostra e far che il Serrista prepare un rendiconto esatto e chiaro. Mi preme assai che tu venga quà al più presto e ho molto da trattenermi teco sue cose importanti. Vedi dunque quanto prima puoi di far collocare il Salviati nel posto tuo e tu viente ne quà.

Di' a Malacarne che anch'egli venga quà a Napoli e che lo farò applicare quì all'Intendenza. Fa che sia promosso Bussone.
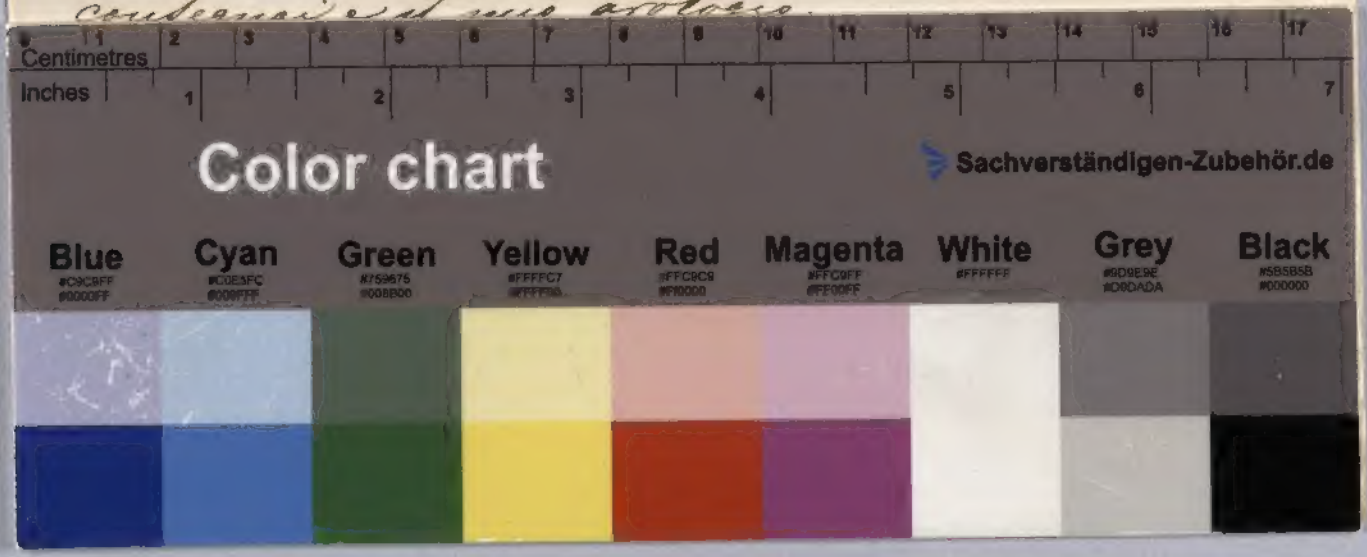
Venendo, porta teco le carte mie, che ti consegnai e il mio orologio.